HÉROES EN EL POLVO
Magnitud 6.8. La ciudad colapsó en segundos. Pero en la oscuridad, la ayuda viene en todos los tamaños...

NotebookLM

NEWTON (EL INVESTIGADOR)

ORIGEN: Laboratorio de Alta Tecnología.

HABILIDAD: Detección Térmica Avanzada.

FILOSOFÍA: El cuidado extremo genera un propósito elevado.

ROCO (EL VETERANO)

ORIGEN: Las Alcantarillas.

HABILIDAD: Supervivencia extrema.

FILOSOFÍA: La verdadera libertad es la calle, sin dueños.

TITO (EL ESCÉPTICO)

ORIGEN: Callejones del Distrito Sur.

HABILIDAD: Agilidad urbana.

FILOSOFÍA: Los humanos solo traen dolor.

Dos mundos colisionan bajo los escombros. La supervivencia callejera frente a la precisión científica.

NotebookLM

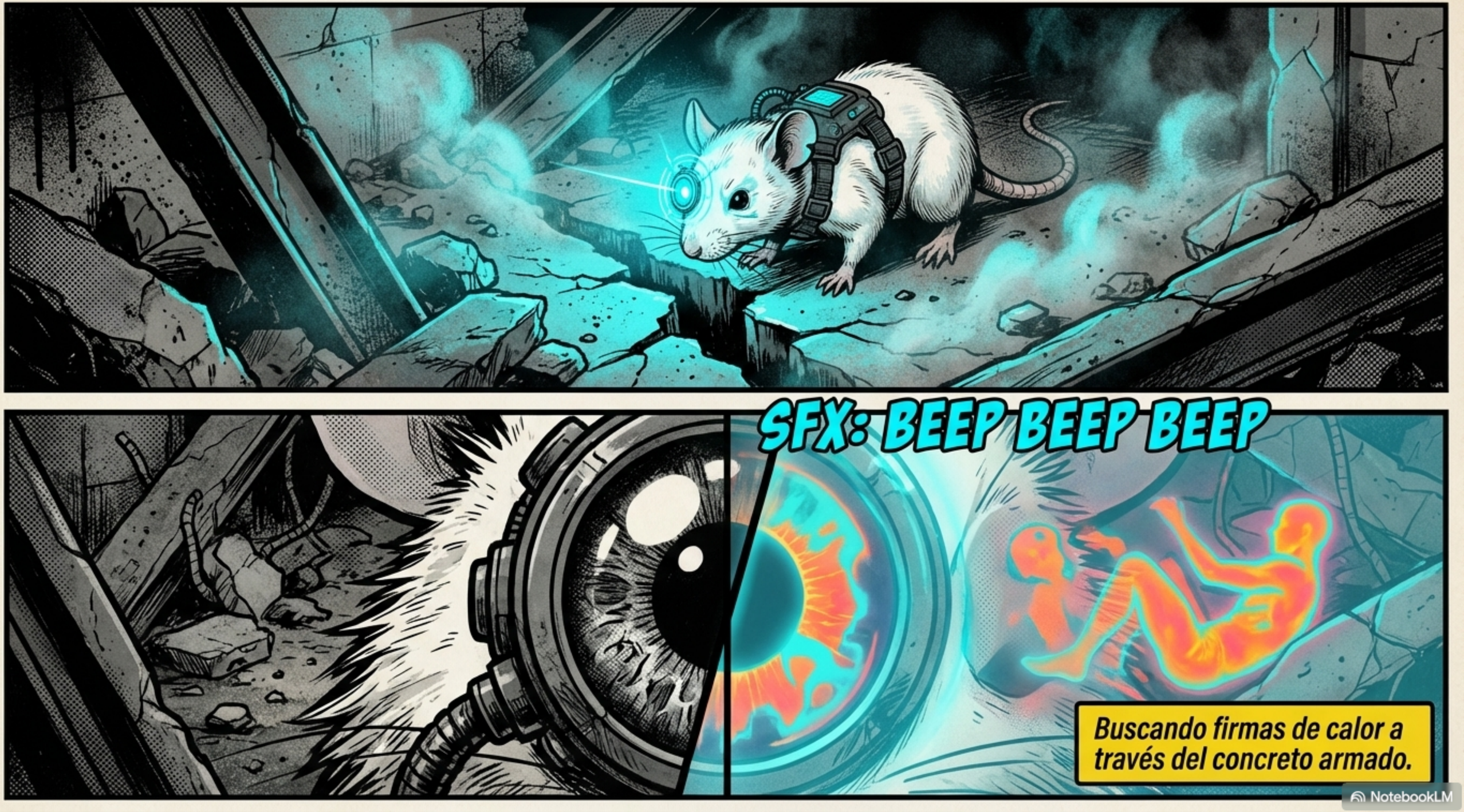
SFX: BEEP BEEP BEEP
Buscando firmas de calor a través del concreto armado.

NotebookLM

¿Y este qué? ¿Se perdió de camino a la tienda de mascotas?

Míralo, Roco. Roco. Tan limpio. Pobre prisionero de los humanos. Lo tienen de juguete con esa linterna en el ojo.

Buenas noches. No soy prisionero, soy investigador de campo. Por favor, me disculpan, estoy buscando sobrevivientes.

NotebookLM

¡Investigador! Qué buen chiste. Ustedes los de laboratorio viven en una jaula de cristal. No conocen la libertad verdadera, la calle, la vida dura.
El aire que respiro está purificado. Nunca he sentido hambre o sed. Mi nutrición está milimétricamente calculada para que mi mente sea más aguda.
Tienen razón. No conozco esa vida dura. Pero ustedes tampoco conocen la mía. Mi libertad no es correr entre basura para sobrevivir un mes más. En el laboratorio, mi vida es valiosa.

NotebookLM

Hay estudiantes cuya tesis y futuro dependen de mi bienestar. Mi bienestar es su éxito.
¿Pero y el maltrato? Todos en la alcantarilla dicen que allá los torturan.
Los mitos son fuertes. Una vez, un técnico nuevo fue rudo al levantar a mi compañero... fue despedido ese mismo día. Para la ciencia, un animal estresado o maltratado arroja datos inservibles. Cuidarnos es el primer mandato.
EXIT

NotebookLM

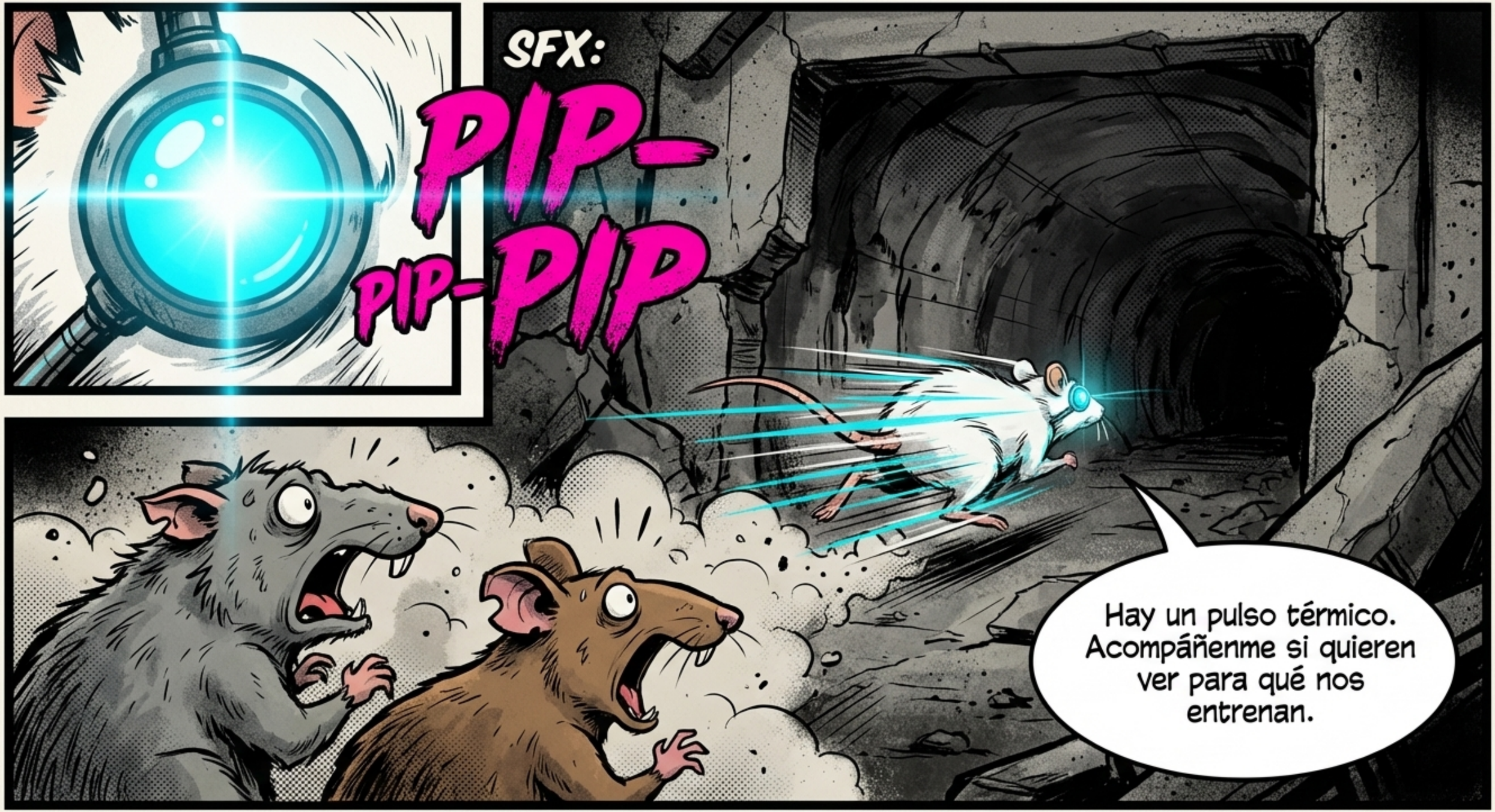
SFX:
PIP-PIP-PIP
Hay un pulso térmico. Acompáñenme si quieren ver para qué nos entrenan.

NotebookLM

NotebookLM

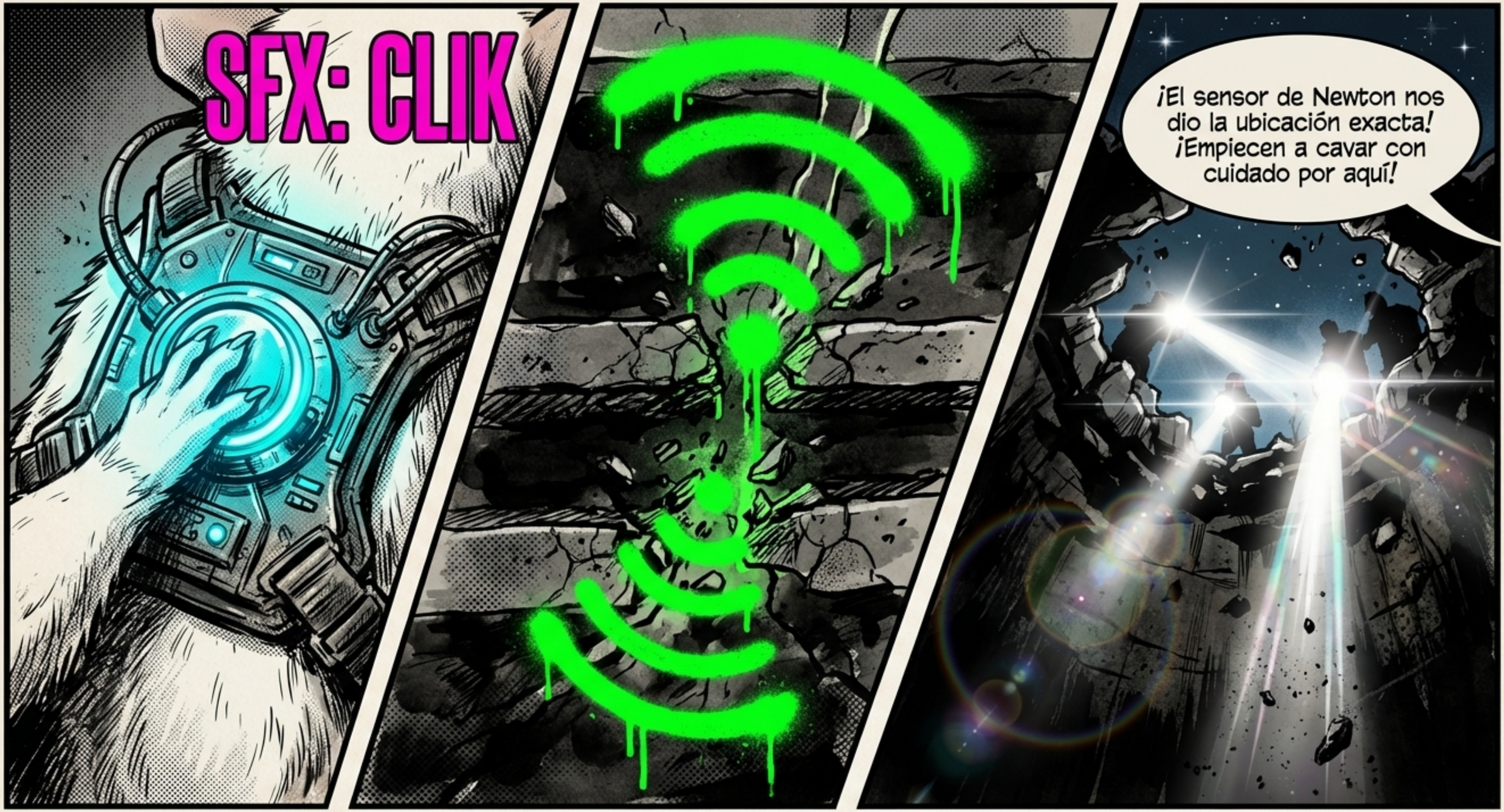
SFX: CLIK
¡El sensor de Newton nos dio la ubicación exacta! ¡Empiecen a cavar con cuidado por aquí!

NotebookLM

NotebookLM

Tú... tú le salvaste la vida.

Libertad... Supongo que a veces, la libertad de la calle solo es la libertad de morir jóvenes, enfermos y sin que nadie se acuerde de nosotros.

NotebookLM

La ciencia no es crueldad, amigos. Es un trabajo en equipo. Gracias a que me cuidan y mejoran mis capacidades, hoy esa niña vuelve a casa. Tenemos un propósito.

Ojalá los humanos y nuestras propias familias entendieran eso de los laboratorios...

NotebookLM

Hay héroes que no usan capa. Algunos, llevan un sensor azul en el ojo izquierdo.
La educación toma tiempo. Por ahora... el deber llama. Cuídense mucho allá afuera.
SFX: SWISH

NotebookLM